



H. Ayuntamiento de Concordia, Sinaloa

MUNICIPIO DE CONCORDIA, SINALOA
BENITO JUAREZ Y FCO JAVIER MINA SN, CENTRO CONCORDIA,
SINALOA

FOLIO

26680

No. REQ.:

AUTORIZACION PRESUPUESTAL

FECHA DE EXPEDICION

17/11/2023

CTA. CARGO: 737 | CARLOS FABIAN SOTO RAMIREZ

2113/1/000009/000911/000049/000000

Dirección : OBRAS Y SERVICIOS PUBLICOS

Departamento : DIRECCION DE DESARROLLO URBANO Y OBRAS PUBLICAS

0 - 0

CÓDIGO	CANTIDAD	UNIDAD	DESCRIPCION DEL ARTICULO O SERVICIO	P. UNITARIO	IMPORTE
0	1.00	N/A	PAGO ESTIMACION 2 DE CONTRATO FISM-MCS-003-2023	\$212,466.58	\$212,466.58
Partida: 612001 OBRAS DE EDUCACIÓN (FISM)					
Proyecto: 33 FONDO DE APORTACIONES PARA LA INFRAESTRUCTURA: 2023-900-911-221-11-11-1-612001-1235/2/000009/000911/002023/000002					

Concepto:

Construcción de Aula para Telebachillerato Comunitario de la Petaca de la Localidad de la Petaca Municipio de Concordia Sinaloa

SUBTOTAL	183,160.84
IVA	29,305.74
RETENCIONES	0.00
TOTAL	212,466.58

ELABORÓ

JOSE ALFREDO CASTAÑEDA MOTTA

AUTORIZÓ

DIANA LUZ VALDES PERAZA
TESORERO MUNICIPAL

RFC emisor: SORC941009B20
 Nombre emisor: CARLOS FABIAN SOTO RAMIREZ
 RFC receptor: MCS810101FK0
 Nombre receptor: MUNICIPIO DE CONCORDIA, SINALOA
 Código postal del receptor: 82600
 Régimen fiscal receptor: Personas Morales con Fines no Lucrativos
 Uso CFDI: Construcciones.

Folio fiscal: B59A5821-6707-46F6-BBA1-810B7A0C4E49
 No. de serie del CSD: 00001000000504109124
 Código postal, fecha y hora de emisión: 82139 2023-11-13 22:39:43
 Efecto de comprobante: Ingreso
 Régimen fiscal: Incorporación Fiscal
 Exportación: No aplica

Conceptos

Clave del producto y/o servicio	No. identificación	Cantidad	Clave de unidad	Unidad	Valor unitario	Importe	Descuento		Objeto impuesto	
80111618		1.00	E48	Unidad de servicio	123,475.67	123,475.67			Si objeto de impuesto.	
Descripción	Pago de estimación no. 02 (dos) relacionado a los trabajos de la obra denominada: Construcción de aula para telebachillerato comunitario de la petaca de la comunidad de la petaca municipio de concordia sinaloa. contrato no. FISM-MCS-003-2023. MONTO CONTRATO SIN IVA: \$648933.66. IMPORTE ESTIMACION: \$183160.84. SUB-TOTAL: \$183160.84. 16% DE IVA: \$29305.74. TOTAL: \$212466.58. DEDUCCIONES: AMORTIZACION ANTICIPO (30%): \$63739.97; CONGRESO DEL ESTADO - ASE (2%); \$3663.22 ORGANISMO INTERNO DE CONTROL (1%): \$1831.61. TOTAL NETO A COBRAR: \$143231.78.				Impuesto	Tipo	Base	Tipo Factor	Tasa o Cuota	Importe
					IVA	Traslado	123,475.67	Tasa	16.00%	19,756.11
Número de pedimento		Número de cuenta predial								

Moneda: Peso Mexicano
 Forma de pago: Efectivo
 Método de pago: Pago en una sola exhibición

Subtotal \$ 123,475.67
 Impuestos trasladados IVA 16.00% \$ 19,756.11
 Total \$ 143,231.78

Sello digital del CFDI:

tXSN4Jm13oubXk0dNWDcqZCmh44ngS4kGn3v7NbTcfJ1mzc4dFaYsks3nczXM2nV5hHmzy0KPAR+CH/6xyVZyAdgMaWv0VL9dyzN4IXjsGn6eXKD4Uf6VqPffxUiClodaqgadqBTFJjD1C22f1i3BkANKkYsms+sGpp8fPGz4uV1tsPKmV45sx29+mQ18A3ouSPoBJ2SPioxWkfnvEJmibGG3vmx0j4vCsajgQxceEYUxS8U/Qo0aS5yLkaxhYyv6n7K1KEyj4XqFpzqsrYnMb9G7IBeMlI8o0HQmWv0lcnc239BSD9m9MKWw/Zyq/6Eaj0qbro8wk/+IZfO6K+A==

Sello digital del SAT:

XtvsnXlch4Ou2HBsZs/0Sqk22M/ZnKP8kGH7T4Jljs/PQvZYRereUf/T8PK83YxxEUCKWRITXDAU6dit3YZZdbsrSuoF2KbfsKC8XBpCIR4roVhIvruW6FIYtMDY1SdAG7bpSu6CclUcD4IXK+z18bggyQZBQLwoFzHXNWmQyaqNDmsF1oZmq3xDEITnF4JE+M1XQCKKgw4NjJqFwL9LqDQ9hOfPBqyRrsio6zqJvGpWkEk2NrSvSjJNOfb3YkXeV0k9HPQ1y+RuTKT/84+rU0e0R9lIggKXLOr5vj1wzS42leKhSeRQ/IAcSZJl3a1rRz9bkZ9SDJlGuzLmCgLA==

Cadena Original del complemento de certificación digital del SAT:

||1.1|B59A5821-6707-46F6-BBA1-810B7A0C4E49|2023-11-13T22:39:59|SAT970701NN3|tXSN4Jm13oubXk0dNWDcqZCmh44ngS4kGn3v7NbTcfJ1mzc4dFaYsks3nczXM2nV5hHmzy0KPAR+CH/6xyVZyAdgMaWv0VL9dyzN4IXjsGn6eXKD4Uf6VqPffxUiClodaqgadqBTFJjD1C22f1i3BkANKkYsms+sGpp8fPGz4uV1tsPKmV45sx29+mQ18A3ouSPoBJ2SPioxWkfnvEJmibGG3vmx0j4vCsajgQxceEYUxS8U/Qo0aS5yLkaxhYyv6n7K1KEyj4XqFpzqsrYnMb9G7IBeMlI8o0HQmWv0lcnc239BSD9m9MKWw/Zyq/6Eaj0qbro8wk/+IZfO6K+A==|00001000000504465028||

RFC del proveedor de certificación: SAT970701NN3 Fecha y hora de certificación: 2023-11-13 22:39:59
 No. de serie del certificado SAT 00001000000504465028





ING. CARLOS FABIAN SOTO RAMIREZ

Recibo No. 2
Bueno Por: \$143,231.78

Recibi de Tesoreria del Municipio de Concordia la cantidad de: -----

\$143,231.78 (ciento cuarenta y tres mil doscientos treinta y un pesos 78/100 m.n.)

Por Concepto de :

Pago correspondiente a la **Estimacion No.2 (Dos)** del Contrato No.

FISM-

MCS-003-2023 de la obra de designacion :

CONSTRUCCION DE AULA PARA TELEBACHILLERATO COMUNITARIO DE LA PETACA, DE LA COMUNIDAD DE LA PETACA, MUNICIPIO DE CONCORDIA, SINALOA.

Importe de Contrato = \$648,933.66

IMPORTE DE ESTIMACION :	\$183,160.84
SUBTOTAL:	\$183,160.84
16 % IVA :	\$29,305.74
TOTAL :	\$212,466.58

DEDUCCIONES:

AMORTIZACION ANTICIPO 30% :	\$63,739.97
CONGRESO DEL ESTADO (ASE) 2% :	\$3,663.22
ORGANO INTERNO DE CONTROL 1% :	\$1,831.61
TOTAL DEDUCCIONES :	\$69,234.80

TOTAL NETO A COBRAR : \$143,231.78

Recibi:

Concordia, Sinaloa, 21 de Septiembre del 2023

Atentamente

Ing. Carlos Fabian Soto Ramirez

ING. CARLOS FABIAN SOTO RAMIREZ
 AV. JACARANDAS No.249, FRACC. LAS MAÑANITAS
 MAZATLAN, SINALOA.
 R.F.C. SORC941009B20
 I.M.S.S.
 E5372599103

MUNICIPIO DE CONCORDIA, SINALOA
 H. AYUNTAMIENTO DE CONCORDIA
 DIRECCION DE OBRAS PUBLICAS



ESTADO DE CUENTA

ESTIMACION: **02 (Dos)**
 MUNICIPIO: **CONCORDIA**
 LOCALIDAD: **LA PETACA**
 DESCRIPCION: **CONSTRUCCION DE AULA PARA TELEBACHILLERATO COMUNITARIO DE LA PETACA, DE LA COMUNIDAD DE LA PETACA, MUNICIPIO DE CONCORDIA, SINALOA.**
 FECHA INICIO CONTRATO: **15-ago-23** FECHA TERMINACION CONTRATO: **15-oct-23** CONTRATO: **FISM-MCS-003-2023**
 FECHA CONTRATO: **15-ago-23**

IMPORTE DE OBRA: **\$752,763.05** CLAVE DE CONVENIO ADICIONAL:
 IMPORTE DE ANTICIPO DE OBRA: **\$225,828.92** PERIODO CONVENIO ADICIONAL:
 IMPORTE TOTAL DE CONTRATO: **\$752,763.05** IMPORTE CONVENIO ADICIONAL:

No. DE ESTIMACION	PERIODO	IMPORTE ESTIMACION \$	IMPORTE IVA	SIN \$	2% CONGRESO DEL ESTADO (ASE) \$	1% ORGANISMO INTERNO DE CONTROL \$	AMORTIZACION ANTICIPO \$	TOTAL DEDUCCIONES \$	LIQUIDO A PAGAR \$
01 (Uno)	15-ago-23	\$ 213,190.66	\$ 183,785.05	\$ 3,675.70	\$ 1,837.85	\$ 63,957.20	\$ 69,470.75	\$ 143,719.91	
02 (Dos)	08-sep-23	\$ 212,466.58	\$ 183,160.84	\$ 3,663.22	\$ 1,831.61	\$ 63,739.97	\$ 69,234.80	\$ 143,231.78	
TOTALES:		\$ 425,657.24	\$ 366,945.89	\$ 7,338.92	\$ 3,669.46	\$ 127,697.17	\$ 138,705.55	\$ 286,951.69	
SALDO DEL CONTRATO:		\$ 327,105.81	SALDO POR AMORTIZAR:		\$ 98,131.75				

REALIZÓ

 ING. CARLOS FABIAN SOTO RAMIREZ
 CONTRATISTA

REVISÓ

 ARQ. JESUS ALBERTO MONROY PASOS
 SUPERVISOR

AUTORIZÓ

 ING. JOSE ALFREDO CASTAÑEDA MOTTA
 DIRECTOR DE OBRAS PUBLICAS

AUTORIZÓ

 L.C.P. DIANA LUZ VALDES PERAZA
 TESORERA MUNICIPAL

ING. CARLOS FABIAN SOTO RAMIREZ
AV. JACARANDAS No.249, FRACC. LAS MAÑANITAS
MAZATLAN, SINALOA
R.F.C. SORC941009B20

I.M.S.S.
E5372599103

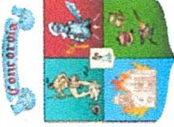

MUNICIPIO DE CONCORDIA, SINALOA
H. AYUNTAMIENTO DE CONCORDIA
DIRECCION DE OBRAS PUBLICAS



RESUMEN DE ESTIMACION

CONTRATO: **FISM-MCS-003-2023** AL **15-oct-23** LOCALIDAD: **LA PETACA** ESTIMACION: **02 (Dos)**
PERIODO: **15-ago-23** MUNICIPIO: **CONCORDIA**
DESCRIPCION: **CONSTRUCCION DE AULA PARA TELEBACHILLERATO COMUNITARIO DE LA PETACA, DE LA COMUNIDAD DE LA PETACA, MUNICIPIO DE CONCORDIA, SINALOA.**

IMPORTE DE OBRA: **\$752,763.05** CONVENIO ADICIONAL: **AL**
IMPORTE DE ANTICIPO DE OBRA: **\$225,828.92** PERIODO CONVENIO ADICIONAL: **DEL**
IMPORTE TOTAL DE CONTRATO: **\$752,763.05**

AULA DIDACTICA	OBRA	IMPORTE
ESTRUCTURA		\$ 142,154.00
ALBAÑILERIA		\$ 41,006.84

SUB TOTAL= \$ 183,160.84
 I.V.A= \$ 29,305.74
 TOTAL = \$ 212,466.58

Elaboró
ING. CARLOS FABIAN SOTO RAMIREZ

Revisó
ARQ. JESUS ALBERTO MONROY PASOS
SUPERVISOR

Autorizo
ING. JOSE ALFREDO CASTAÑEDA MOTTA
DIRECTOR DE OBRAS PUBLICAS

ING. CARLOS FABIAN SOTO RAMIREZ
 AV. JACARANDAS No.249, FRACC. LAS MAÑANITAS
 MAZATLAN, SINALOA
 R.F.C.
 SORC941009B20

I.M.S.S.
 E5372599103



MUNICIPIO DE CONCORDIA, SINALOA
 H. AYUNTAMIENTO DE CONCORDIA

DIRECCION DE OBRAS PUBLICAS

HOJA: 1 de 1



CONCEPTOS DE ESTIMACION

CONTRATO: **FISM-MCS-003-2023** ESTIMACION: **02 (Dos)**
 PERIODO: **15-ago-23** AL **15-oct-23** LOCALIDAD: **LA PETACA** MUNICIPIO: **CONCORDIA**
 DESCRIPCION: **CONSTRUCCION DE AULA PARA TELEBACHILLERATO COMUNITARIO DE LA PETACA, DE LA COMUNIDAD DE LA PETACA, MUNICIPIO DE CONCORDIA, SINALOA.**

IMPORTE DE OBRA: **\$752,763.05**
 IMPORTE DE ANTIPO DE OBRA: **\$225,828.92**
 IMPORTE TOTAL DE CONTRATO: **\$752,763.05**

CLAVE	CONCEPTO	UNIDAD	SEGUN PROYECTO			HASTA ESTA ESTIMACION	HASTA ESTIMACION ANTERIOR	EXCEDENTE	DE ESTA ESTIMACION	IMPORTE
			VOL	PU	\$					
AULA DIDACTICA										
ESTRUCTURA										
13	CIMBRA P/LOSAS, ACABADO APARENTE C/TRIPLAY DE PINO 15 MM INCL. CIMBRADO, DESCIMBRADO, CHAFLAN, GOTERO Y FRENTE (OCHAVOS).	M2	62.35	\$ 501.61	\$ 31,275.38	68.81	0.00	6.46	68.81	34,515.78
14	CIMBRA APARENTE EN TRABES CON TRIPLAY DE PINO DE 16 MM INCL. CIMBRADO, DESCIMBRADO, CHAFLANES Y OCHAVOS Y FRENTE.	M2	14.40	\$ 537.17	\$ 7,735.25	11.12	0.00	0.00	11.12	5,973.33
15	ACERO REFUERZO EN ESTRUCT. DIAMETRO #3 FY= 4200 KG/CM2 INCL. SUMINIST., HABILIT., ARMADO, TRASLAP, GANCHOS, SILLETAS Y DESPERDICIO.	KG	442.56	\$ 64.17	\$ 28,399.08	569.97	0.00	127.41	569.97	36,574.97
16	ACERO REFUERZO EN ESTRUCT. DIAMETRO #4 FY=4200 KG/CM2 INCL. SUMINIST. HABILIT. ARMADO, TRASLAP. GANCHOS, SILLETAS Y DESPERDICIO.	KG	121.66	\$ 61.22	\$ 7,448.03	176.24	0.00	54.58	176.24	10,789.41
17	ACERO REFUERZO EN ESTRUCTURA DIAMETRO #5 FY= 4200 KG/CM2 INCLUYE SUMINISTRO, HABILITADO, ARMADO, TRASLAPES, SILLETAS, GANCHOS Y DESPERDICIOS.	KG	32.53	\$ 67.15	\$ 2,184.39	32.36	0.00	0.00	32.36	2,172.97
18	CONCRETO FC= 250 KG/CM2 EN ESTRUCT. Y LOSAS T.M.A. 3/4, COLOC. VIBRADO, CURADO EN LOSAS INCLUYE AFINE Y ACAB. P/RECIB. IMPERMEABILIZANTE.	M3	8.01	\$ 6,372.56	\$ 51,044.21	8.18	0.00	0.17	8.18	52,127.54
TOTAL DE ESTRUCTURA:										\$ 142,154.00
ALBAÑILERIA										
19	CADENA DE CONCRETO FC= 250 KG/CM2, 15X20 CMS ARMADA CON 4 VAR, #2.5 O #3 FY=4200 KG/CM2 EST. #2 A. C. 15 CMS TIPO CD INCL. CIMBRA APARENTE.	ML	8.00	\$ 634.33	\$ 5,074.64	8.00	0.00	0.00	8.00	5,074.64
20	CADENA O CAST. DE CONC. FC= 250 KG/CM2 15X15 CMS ARM. C/4 VAR #2.5 O #3 FY= 4200 KG/CM2 EST. #2 @15 CM INCL. CIMB. APAR. Y CRUCES DE VARILLA.	ML	34.70	\$ 604.52	\$ 20,976.84	11.20	0.00	0.00	11.20	6,770.62
23	MURO DE TABIQUE ROJO COMUN DE 11 A 15 CMS DE ESPESOR ASENTADO CON MORTERO CEMENTO ARENA 1:3 ACABADO COMUN.	M2	33.98	\$ 767.41	\$ 26,076.59	38.00	0.00	4.02	38.00	29,161.58
TOTAL DE ALBAÑILERIA:										\$ 41,006.84
TOTAL DE ESTIMACION:										\$ 183,160.84

ELABORÓ

ING. CARLOS FABIAN SOTO RAMIREZ
 CONTRATISTA

REVISÓ

ARQ. JESUS ALBERTO MONROY PASOS
 SUPERVISOR

AUTORIZÓ

ING. JOSE ALFREDO CASTAÑEDA MOTTA
 DIRECTOR DE OBRAS PUBLICAS

ING. CARLOS FABIAN SOTO RAMIREZ
 AV. JACARANDAS No.249, FRACC. LAS MAÑANITAS
 MAZATLAN, SINALOA
 R.F.C.
 SORC941009B20

I.M.S.S.
 E5372599103



MUNICIPIO DE CONCORDIA, SINALOA
 H. AYUNTAMIENTO DE CONCORDIA

DIRECCION DE OBRAS PUBLICAS

HOJA: 1 de 1



NUMEROS GENERADORES

ESTIMACION: **02 (Dos)**
 MUNICIPIO: **CONCORDIA**
 LOCALIDAD: **LA PETACA**
 DESCRIPCION: **CONSTRUCCION DE AULA PARA TELEBACHILLERATO COMUNITARIO DE LA PETACA, DE LA COMUNIDAD DE LA PETACA, MUNICIPIO DE CONCORDIA, SINALOA.**

CLAVE	CONCEPTO	UNIDAD	LOCALIZACION			LARGO	ANCHO	ALTO	RESULTADO	OBSERVACIONES
			EJE	TRAMO	PZAS					
AULA DIDACTICA										
ESTRUCTURA										
13	CIMBRA P/LOSAS, ACABADO APARENTE C/TRIPLAY DE PINO 15 MM INCL. CIMBRADO, DESCIMBRADO, CHAFLAN, GOTERO Y FRENTES (OCHAVOS).	M2			1.00	10.50	6.95		72.98	Losa
					3.00	6.95	0.20		-4.17	menos Trabes
									68.81	
14	CIMBRA APARENTE EN TRABES CON TRIPLAY DE PINO DE 16 MM INCL. CIMBRADO, DESCIMBRADO, CHAFLANES Y OCHAVOS Y FRENTES.	M2			1.00	6.95	2.00	0.30	4.17	Trabe Cumbre
					2.00	6.95	2.00	0.25	6.95	Zapata Corrida
									11.12	
15	ACERO REFUERZO EN ESTRUCT. DIAMETRO #3 FY= 4200 KG/CM2 INCL. SUMINIST., HABILIT., ARMADO, TRASLAP, GANCHOS, SILLETAS Y DESPERDICIO.	KG			10.50	0.15	6.95	0.560	272.44	Losa
					6.95	0.15	10.50	0.560	272.44	Losa
					4.00	4.00	2.80	0.560	25.09	Castillo
									569.97	
16	ACERO REFUERZO EN ESTRUCT. DIAMETRO #4 FY=4200 KG/CM2 INCL. SUMINIST. HABILIT. ARMADO, TRASLAP, GANCHOS, SILLETAS Y DESPERDICIO.	KG			2.00	6.00	2.80	0.994	33.40	Columna
					1.00	6.00	3.10	0.994	18.49	Columna
					2.00	6.95	7.00	0.994	96.72	Trabe Lateral
					1.00	6.95	4.00	0.994	27.63	Trabe Cumbre
									176.24	
17	ACERO REFUERZO EN ESTRUCTURA DIAMETRO #5 FY= 4200 KG/CM2 INCLUYE SUMINISTRO, HABILITADO, ARMADO, TRASLAPES, SILLETAS, GANCHOS Y DESPERDICIOS.	KG			1.00	6.95	3.00	1.552	32.36	Trabe Cumbre
18	CONCRETO F'C= 250 KG/CM2 EN ESTRUCT. Y LOSAS T.M.A. 3/4, COLOC. VIBRADO, CURADO EN LOSAS INCLUYE AFINE Y ACAB. P/RECIB. IMPERMEABILIZANTE.	M3			1.00	10.50	6.95	0.10	7.30	Losa
					2.00	0.25	0.25	2.80	0.35	Columna
					1.00	0.25	0.25	3.10	0.19	Columna
					4.00	0.15	0.20	2.80	0.34	Castillo
									8.18	
ALBAÑILERIA										
19	CADENA DE CONCRETO F'C= 250 KG/CM2, 15X20 CMS ARMADA CON 4 VAR, #2.5 O #3 FY=4200 KG/CM2 EST. #2 A. C. 15 CMS TIPO CD INCL. CIMBRA APARENTE.	ML			1.00	8.00			8.00	
20	CADENA O CAST. DE CONC. F'C= 250 KG/CM2 15X15 CMS ARM. C/4 VAR #2.5 O #3 FY= 4200 KG/CM2 EST. #2 @15 CM INCL. CIMB. APAR. Y CRUCES DE VARILLA.	ML			1.00	6.10			6.10	
					1.00	5.10			5.10	
									11.20	
23	MURO DE TABIQUE ROJO COMUN DE 11 A 15 CMS DE ESPESOR ASENTADO CON MORTERO CEMENTO ARENA 1:3 ACABADO COMUN.	M2			1.00	8.00		2.95	23.60	
					1.00	8.00		0.15	1.20	
					1.00	6.00		1.20	7.20	
					1.00	5.00		1.20	6.00	
									38.00	

ELABORÓ

ING. CARLOS FABIAN SOTO RAMIREZ
 CONTRATISTA

REVISÓ

ARQ. JESUS ALBERTO MONROY PASOS
 SUPERVISOR

AUTORIZÓ

ING. JOSE ALFREDO CASTAÑEDA MOTTA
 DIRECTOR DE OBRAS PUBLICAS

ING. CARLOS FABIAN SOTO RAMIREZ
AV. JACARANDAS No.249, FRACC. LAS MAÑANITAS
MAZATLAN, SINALOA
R.F.C.
SORC941009B20

I.M.S.S.
E5372699103



HOJA: 1 de 3
MUNICIPIO DE CONCORDIA, SINALOA
H. AYUNTAMIENTO DE CONCORDIA
DIRECCION DE OBRAS PUBLICAS



CROQUIS

DESCRIPCION: **CONSTRUCCION DE AULA PARA TELEBACHILLERATO COMUNITARIO DE LA PETACA, DE LA COMUNIDAD DE LA PETACA, MUNICIPIO DE CONCORDIA, SINALOA.**

LOCALIDAD: **LA PETACA** ESTIMACION: **02 (Dos)**
MUNICIPIO: **CONCORDIA**

PROYECTO DE PROYECTO

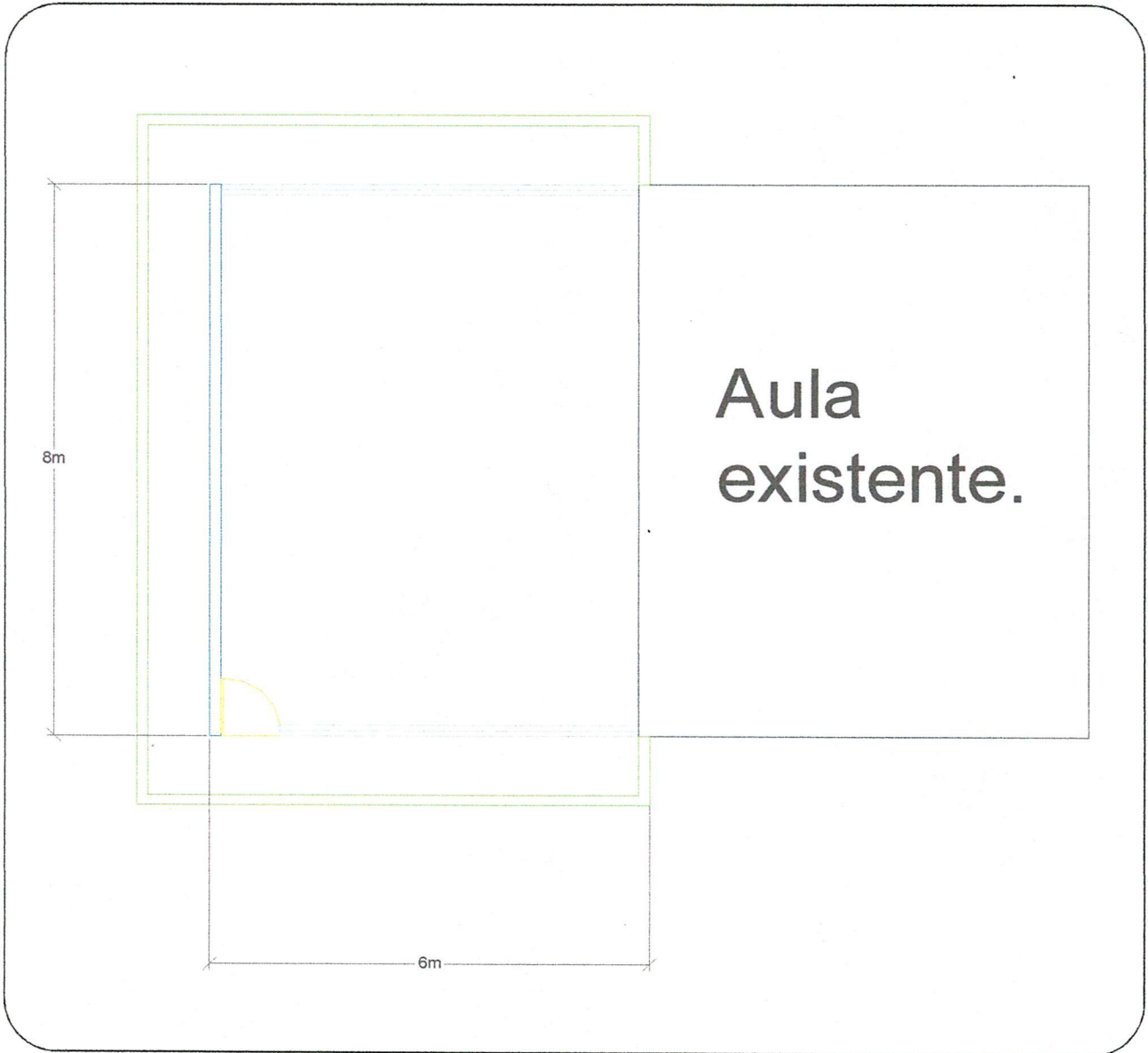

ELABORÓ

ING. CARLOS FABIAN SOTO RAMIREZ
CONTRATISTA

AUTORIZÓ

ARQ. JESUS ALBERTO MONROY PASOS
SUPERVISOR

ING. CARLOS FABIAN SOTO RAMIREZ
AV. JACARANDAS No.249, FRACC. LAS MAÑANITAS
MAZATLAN, SINALOA
R.F.C.
SORC941009B20

I.M.S.S.
E5372599103



MUNICIPIO DE CONCORDIA, SINALOA
H. AYUNTAMIENTO DE CONCORDIA

DIRECCION DE OBRAS PUBLICAS

HOJA: 2 de 3



CROQUIS

DESCRIPCION: CONSTRUCCION DE AULA PARA TELEBACHILLERATO COMUNITARIO DE LA PETACA, DE LA COMUNIDAD DE LA PETACA, MUNICIPIO DE CONCORDIA, SINALOA.

LOCALIDAD: LA PETACA
ESTIMACION: 02 (Dos)
MUNICIPIO: CONCORDIA

PLANO DE FACHADAS

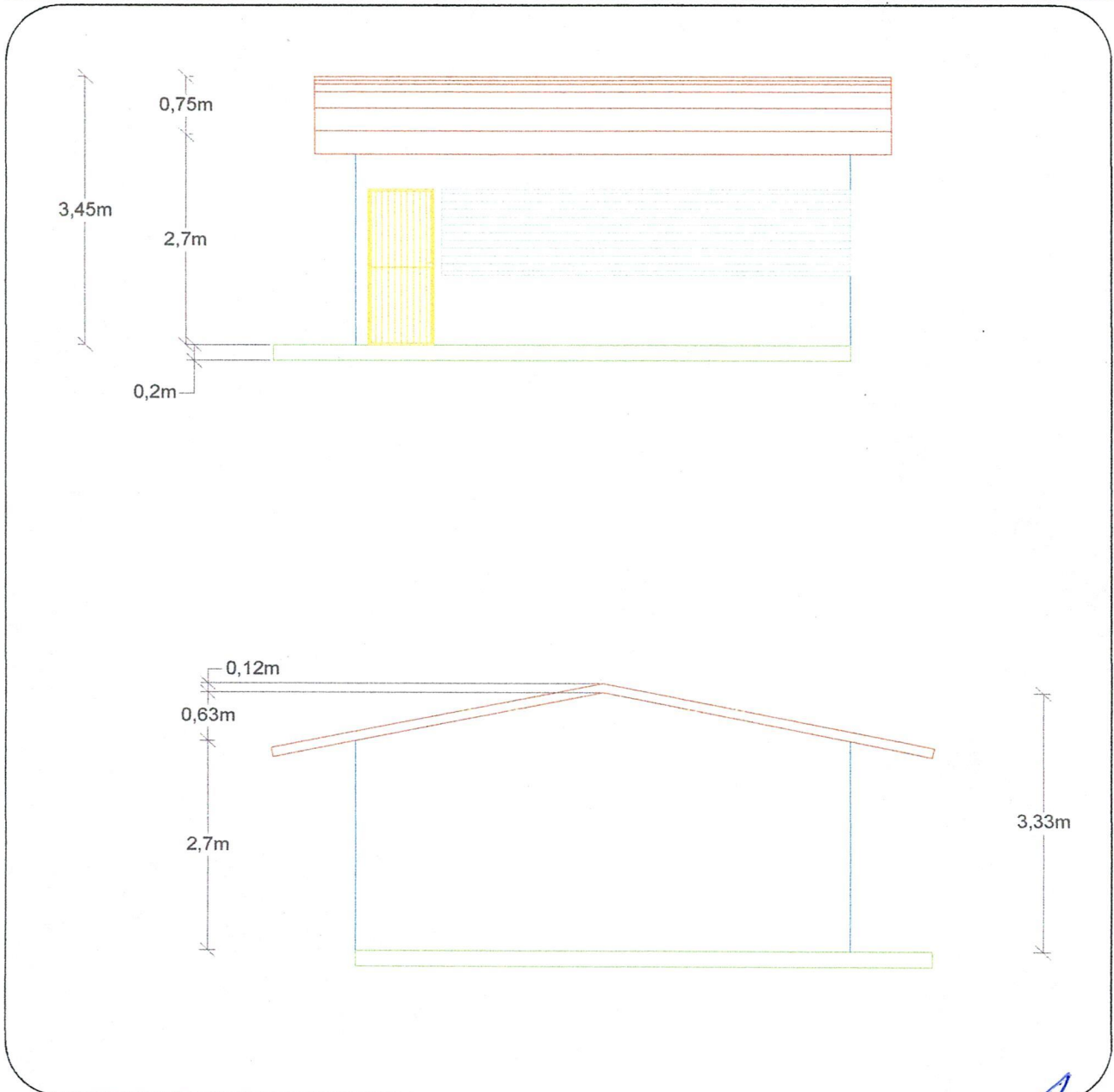

ELABORÓ

ING. CARLOS FABIAN SOTO RAMIREZ
CONTRATISTA

AUTORIZÓ

ARQ. JESUS ALBERTO MONROY PASOS
SUPERVISOR

ING. CARLOS FABIAN SOTO RAMIREZ
 AV. JACARANDAS No.249, FRACC. LAS MAÑANITAS
 MAZATLAN, SINALOA
 R.F.C.
 SORC941009B20

I.M.S.S.
 E5372599103



HOJA: 3 de 3
 MUNICIPIO DE CONCORDIA, SINALOA
 H. AYUNTAMIENTO DE CONCORDIA
 DIRECCION DE OBRAS PUBLICAS



CROQUIS

DESCRIPCION: **CONSTRUCCION DE AULA PARA TELEBACHILLERATO COMUNITARIO DE LA PETACA, DE LA COMUNIDAD DE LA PETACA, MUNICIPIO DE CONCORDIA, SINALOA.**

LOCALIDAD: **LA PETACA** ESTIMACION: **02 (Dos)**
 MUNICIPIO: **CONCORDIA**

CLAVE	(Descripcion del Concepto)
	DETALLES DE ESTRUCTURAS

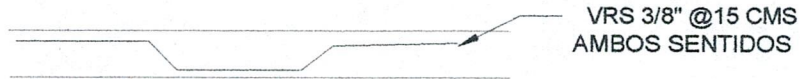

LOSA ARMADA

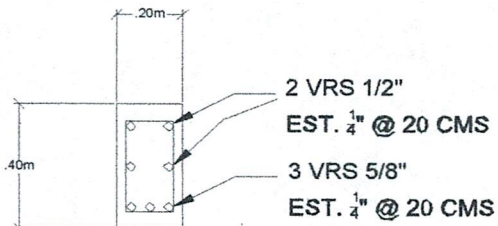

TRABE CUMBRERA

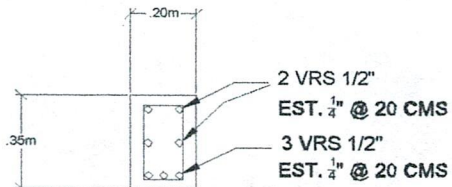

VIGA LATERAL

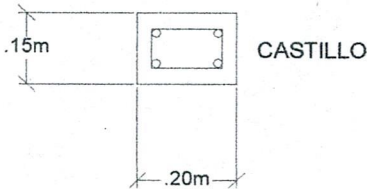

CASTILLO

ELABORÓ

 ING. CARLOS FABIAN SOTO RAMIREZ
 CONTRATISTA

AUTORIZÓ

 ARQ. JESUS ALBERTO MONROY PASOS
 SUPERVISOR