

# FELIPE SOTO BERNAL

## CONTRATISTA

Recibo No. 2  
Bueno Por: \$203,813.40

Recibi de Tesoreria del Municipio de Concordia la cantidad de: -----

**\$203,813.40 (doscientos tres mil ochocientos trece pesos 40/100 m.n.)**

Por Concepto de :

Pago correspondiente a la **Estimacion No.2 (Dos)** del Contrato No.

FISM-

**MCS-002-2023** de la obra de designacion :

**REHABILITACION DE DOS AULAS EN ESCUELA PRIMARIA JOSEFA ORTIZ DE DOMINGUEZ, DE LA LOCALIDAD DE CHIRIMOYOS DE LA PETACA, MUNICIPIO DE CONCORDIA, SINALOA.**

**Importe de Contrato = \$753,296.60**

IMPORTE DE ESTIMACION :	\$260,630.95
SUBTOTAL:	\$260,630.95
16 % IVA :	\$41,700.95
TOTAL :	<u>\$302,331.90</u>
AMORTIZACION ANTICIPO 30% :	\$90,699.57
CONGRESO DEL ESTADO (ASE) 2% :	\$5,212.62
ORGANO INTERNO DE CONTROL 1% :	\$2,606.31
TOTAL DEDUCCIONES :	<u>\$98,518.50</u>
<b>TOTAL NETO A COBRAR :</b>	<b>\$203,813.40</b>

Recibi:

Concordia, Sinaloa, 20 de Septiembre del 2023

**ATENTAMENTE:**

  
\_\_\_\_\_  
**ING. FELIPE SOTO BERNAL**  
Contratista







H. Ayuntamiento de Concordia, Sinaloa

MUNICIPIO DE CONCORDIA, SINALOA  
BENITO JUAREZ Y FCO JAVIER MINA SN, CENTRO CONCORDIA,  
SINALOA

FOLIO

26621

No. REQ.:

**AUTORIZACION PRESUPUESTAL**

FECHA DE EXPEDICION  
08/11/2023

CTA. CARGO: 277 | FELIPE SOTO BERNAL

2113/1/000009/000929/000003/000000

Dirección: OBRAS Y SERVICIOS PUBLICOS

Departamento: DIRECCION DE DESARROLLO URBANO Y OBRAS PUBLICAS

0 - 0

CÓDIGO	CANTIDAD	UNIDAD	DESCRIPCION DEL ARTICULO O SERVICIO	P. UNITARIO	IMPORTE
0	1.00	N/A	ESTIMACION 2 DEL CONTATO FISM-MCS-002-2023 DE LA OBRA REHABILITACION DE DOS AULAS EN ESCUELA PRIMARIA JOSEFA ORTIZ DE DOMINGUEZ DE LA LOCALIDAD DE CHIRIMOYOS DE LA PETACA MUNICIPIO DE CONCORDIA SINALO	\$302,331.90	\$302,331.90

Partida: 612001 OBRAS DE EDUCACIÓN (FISM)

Proyecto: 33 FONDO DE APORTACIONES PARA LA INFRAESTRUCTURA: 2023-900-911-221-11-11-1-612001-1235/2/000009/000911/002023/000001

**Concepto:**

REHABILITACION DE DOS AULAS EN ESCUELA PRIMARIA JOSEFA ORTIZ DE DOMINGUEZ DE LA LOCALIDAD DE CHIRIMOYOS DE LA PETACA MUNICIPIO DE CONCORDIA SINALOA.

<b>SUBTOTAL</b>	260,630.95
<b>IVA</b>	41,700.95
<b>RETENCIONES</b>	0.00
<b>TOTAL</b>	302,331.90

ELABORÓ

  
JOSE ALFREDO CASTAÑEDA MOTTA

AUTORIZÓ

  
DIANA LUZ VALDES PERAZA  
TESORERO MUNICIPAL

RFC emisor: SOBF610218R95  
 Nombre emisor: FELIPE SOTO BERNAL  
 Folio: 278  
 RFC receptor: MCS810101FK0  
 Nombre receptor: MUNICIPIO DE CONCORDIA, SINALOA  
 Código postal del receptor: 82600  
 Régimen fiscal receptor: Personas Morales con Fines no Lucrativos  
 Uso CFDI: Construcciones.

Folio fiscal: 14831F75-E347-41EF-A3D2-76F40CD2D129  
 No. de serie del CSD: 00001000000513769227  
 Serie: A  
 Código postal, fecha y hora de emisión: 82124 2023-11-02 21:43:55  
 Efecto de comprobante: Ingreso  
 Régimen fiscal: Personas Físicas con Actividades Empresariales y Profesionales  
 Exportación: No aplica

**Conceptos**

Clave del producto y/o servicio	No. identificación	Cantidad	Clave de unidad	Unidad	Valor unitario	Importe	Descuento		Objeto impuesto	
80111618		1.00	E48	Unidad de servicio	175,701.21	175,701.21			Sí objeto de impuesto.	
Descripción	Pago de estimacion no. 02 (dos) relacionado a los trabajos de la obra denominada: Rehabilitacion de dos aulas en escuela primaria Josefa Ortiz de Dominguez de la localidad de Chirlmoyos de la Petaca Municipio de Concordia Sinaloa. Contrato no. FISM-MCS-002-2023. Monto contrato sin IVA: \$753296.60. Importe estimacion: \$260630.95. Sub-total: \$260630.95. 16% DE IVA: \$41700.95. Total: \$302331.90. Deducciones: Amortizacion Anticipo (30%): \$90699.57. Congreso del Estado - ASE(2%): \$5212.62. Organo interno de control (1%): \$2606.31. Total Neto a cobrar: \$203813.40.				Impuesto	Tipo	Base	Tipo Factor	Tasa o Cuota	Importe
					IVA	Traslado	175,701.21	Tasa	16.00%	28,112.19
Número de pedimento		Número de cuenta predial								

Moneda: Peso Mexicano  
 Forma de pago: Transferencia electrónica de fondos (incluye SPEI)  
 Método de pago: Pago en una sola exhibición

Subtotal \$ 175,701.21  
 Impuestos trasladados IVA 16.00% \$ 28,112.19  
**Total \$ 203,813.40**

**Sello digital del CFDI:**

ZraezxhAQ8UYpyWdImc5uQpJYE9abDOsQpZacqRYDRaFAxhoBWiTDetvK3vYHECVq3aleeW/O1q4jDjtjroeYs7Fftplehv1R/0MNjIimK0zdRNYJUipXUYUF4SgJN8gsXKUXMe4g082o93INzr+QAPO1Nu+1URIVoxdzV/03gzL0oBw2i3WuGA65TPgtI8Ux2ZqQoUjvgM9L4AXsGJq2vgCb2e7djmJWUeKyrekgPqvct9J5nekKcBH+xGRDCC98poXRpziaDEyXYB8Omj3zJdv8efUTEWTAuDGCU+pv6YuXSCaRj57cujn/VUPYUhgAt57XwtRihYHUGt6Q==

**Sello digital del SAT:**

Cg3J9zVLPY2B0gDHICQDRP0C7TWYFUap0lc1aeMrgBWF+Nw7oiP7aEO4A0xuhM18hla7eUjZZQI2QVfWznjkauY1G0cuKRquXzGQjyP8GzXILMYtZ6itFif0hEJ41nMi4FsZKzTT0xKZ0UVkAAX2UfJDMnFpMOEimgoY0mEN4ZnmMRxZcnPLVWPIQoh38hZdUhrQ2g+JUcTWp1Rw8HYVXud78NJVYGBnK9fhXdqDe6wOirG3SKY8JvpOcZ08IZMP3sR2cBaKrXOPp1oEs81f6xeDXzuBacBDHXmre7cy3lvmc+grMsr0CqVbfBVXGKmyFb07W+TVEHOMT8kOWg==

**Cadena Original del complemento de certificación digital del SAT:**

||1.1|14831F75-E347-41EF-A3D2-76F40CD2D129|2023-11-02T21:44:11|SAT970701NN3|ZraezxhAQ8UYpyWdImc5uQpJYE9abDOsQpZacqRYDRaFAxhoBWiTDetvK3vYHECVq3aleeW/O1q4jDjtjroeYs7Fftplehv1R/0MNjIimK0zdRNYJUipXUYUF4SgJN8gsXKUXMe4g082o93INzr+QAPO1Nu+1URIVoxdzV/03gzL0oBw2i3WuGA65TPgtI8Ux2ZqQoUjvgM9L4AXsGJq2vgCb2e7djmJWUeKyrekgPqvct9J5nekKcBH+xGRDCC98poXRpziaDEyXYB8Omj3zJdv8efUTEWTAuDGCU+pv6YuXSCaRj57cujn/VUPYUhgAt57XwtRihYHUGt6Q=||00001000000504465028||

RFC del proveedor de certificación: SAT970701NN3 Fecha y hora de certificación: 2023-11-02 21:44:11  
 No. de serie del certificado SAT 00001000000504465028







MUNICIPIO DE CONCORDIA, SINALOA  
H. AYUNTAMIENTO DE CONCORDIA



DIRECCION DE OBRAS PUBLICAS

ING. FELIPE SOTO BERNAL  
CALLE OPALO 1 No.110, FRACC. LA JOYA  
MAZATLAN, SINALOA  
R.F.C. SOBF610218R95

I.M.S.S.  
E5362923107

**ESTADO DE CUENTA**

ESTIMACION: 02 (Dos)  
MUNICIPIO: CONCORDIA

LOCALIDAD: CHIRIMOYOS DE LA PETACA

DESCRIPCION: REHABILITACION DE DOS AULAS EN ESCUELA PRIMARIA JOSEFA ORTIZ DE DOMINGUEZ, DE LA LOCALIDAD DE CHIRIMOYOS DE LA PETACA, MUNICIPIO DE CONCORDIA, SINALOA.

FECHA INICIO TERMINACION CONTRATO: 15-ago-23 15-oct-23

CONTRATO: FISM-MCS-002-2023

FECHA CONTRATO: 15-ago-23

IMPORTE DE OBRA: \$873,824.06 CLAVE DE CONVENIO ADICIONAL:  
 IMPORTE DE ANTICIPO DE OBRA: \$262,147.22 PERIODO CONVENIO ADICIONAL:  
 IMPORTE TOTAL DE CONTRATO: \$873,824.06 IMPORTE CONVENIO ADICIONAL:

No. DE ESTIMACION	PERIODO	IMPORTE ESTIMACION \$	IMPORTE IVA	SIN \$	2% CONGRESO DEL ESTADO (ASE) \$	1% ORGANO INTERNO DE CONTROL \$	AMORTIZACION ANTICIPO \$	TOTAL DEDUCCIONES \$	LIQUIDO A PAGAR \$
01 (Uno)	15-ago-23	\$ 155,956.88	\$ 134,445.59	\$ 2,688.91	\$ 1,344.46	\$ 46,787.06	\$ 50,820.43	\$ 105,136.45	
02 (Dos)	12-sep-23	\$ 302,331.90	\$ 260,630.95	\$ 5,212.62	\$ 2,606.31	\$ 90,699.57	\$ 98,518.50	\$ 203,813.40	
TOTALES:		\$ 458,288.78	\$ 395,076.54	\$ 7,901.53	\$ 3,950.77	\$ 137,486.63	\$ 149,338.93	\$ 308,949.85	
SALDO DEL CONTRATO:		\$ 415,535.28		SALDO POR AMORTIZAR:		\$ 124,660.59			

REALIZÓ  
ING. FELIPE SOTO BERNAL  
CONTRATISTA

REVISÓ  
ARG. JESUS ALBERTO MONROY PASOS  
SUPERVISOR

AUTORIZÓ  
ING. JOSE ALFREDO CASTAÑEDA MOTTA  
DIRECTOR DE OBRAS PUBLICAS

AUTORIZÓ  
L.C.P. DIANA LUZ VALDES PERAZA  
TESORERA MUNICIPAL

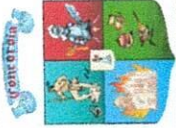

MUNICIPIO DE CONCORDIA, SINALOA  
H. AYUNTAMIENTO DE CONCORDIA

**Concordia**  
por tiempos mejores  
Gobierno Municipal 2021-2024

DIRECCION DE OBRAS PUBLICAS

ING. FELIPE SOTO BERNAL  
CALLE OPALO 1 No.110, FRACC. LA JOYA  
MAZATLAN, SINALOA  
R.F.C.  
SOBF610218R95

I.M.S.S.  
E5362923107

**RESUMEN DE ESTIMACION**

CONTRATO: **FISM-MCS-002-2023** ESTIMACION: **02 (Dos)**  
 PERIODO: **15-ago-23** AL **15-oct-23** LOCALIDAD: **CHIRIMYOYOS DE LA PETACA** MUNICIPIO: **CONCORDIA**  
 DESCRIPCION: **REHABILITACION DE DOS AULAS EN ESCUELA PRIMARIA JOSEFA ORTIZ DE DOMINGUEZ, DE LA LOCALIDAD DE CHIRIMYOYOS DE LA PETACA, MUNICIPIO DE CONCORDIA, SINALOA.**

IMPORTE DE OBRA: **\$873,824.06** CONVENIO ADICIONAL:  
 IMPORTE DE ANTICIPO DE OBRA: **\$262,147.22** PERIODO CONVENIO ADICIONAL:  
 IMPORTE TOTAL DE CONTRATO: **\$873,824.06** DEL **AL**

**MEJORAMIENTO DE AULAS**

OBRA	IMPORTE
ESTRUCTURA	\$ 260,630.95

SUB TOTAL = \$ 260,630.95  
 I.V.A= \$ 41,700.95  
 TOTAL = \$ 302,331.90

Elaboró

ING. FELIPE SOTO BERNAL

Revisó

ARQ. JESUS ALBERTO MONROY PASOS  
SUPERVISOR

Autorizó

ING. JOSÉ ALFREDO CASTAÑEDA MOTTA  
DIRECTOR DE OBRAS PUBLICAS



ING. FELIPE SOTO BERNAL  
 CALLE OPALO 1 No.110, FRACC. LA JOYA  
 MAZATLAN, SINALOA  
 R.F.C.  
 SOBF610218R95

I.M.S.S.  
 E5362923107



MUNICIPIO DE CONCORDIA, SINALOA  
 H. AYUNTAMIENTO DE CONCORDIA

DIRECCION DE OBRAS PUBLICAS

HOJA: 1 de 1



**CONCEPTOS DE ESTIMACION**

CONTRATO: FISM-MCS-002-2023  
 PERIODO: 15-ago-23 AL 15-oct-23 LOCALIDAD: CHIRIMOYOS DE LA PETACA ESTIMACION: 02 (Dos)  
 MUNICIPIO: CONCORDIA  
 DESCRIPCION: REHABILITACION DE DOS AULAS EN ESCUELA PRIMARIA JOSEFA ORTIZ DE DOMINGUEZ, DE LA LOCALIDAD DE CHIRIMOYOS DE LA PETACA, MUNICIPIO DE CONCORDIA, SINALOA.

IMPORTE DE OBRA: \$873,824.06  
 IMPORTE DE ANTICIPO DE OBRA: \$262,147.22  
 IMPORTE TOTAL DE CONTRATO: \$873,824.06

CLAVE	CONCEPTO	UNIDAD	SEGUN PROYECTO			HASTA ESTA ESTIMACION	HASTA ESTIMACION ANTERIOR	EXCEDENTE	DE ESTA ESTIMACION	IMPORTE	
			VOL	PU	\$						
<b>MEJORAMIENTO DE AULAS</b>											
<b>ESTRUCTURA</b>											
10	CIMBRA P/LOSAS, ACABADO APARENTE C/TRIPLAY DE PINO 16 MM INCL CIMBRADO, DESCIMBRADO, CHAFLAN, GOTERO Y FRENTES (OCHAVOS).	M2	124.70	S	499.50	\$ 62,287.65	127.40	0.00	2.70	127.40	63,636.30
11	CIMBRA APARENTE EN TRABES CON TRIPLAY DE PINO DE 16 MM INCL CIMBRADO, DESCIMBRADO, CHAFLANES Y OCHAVOS Y FRENTES.	M2	33.63	S	534.91	\$ 18,096.01	26.60	0.00	0.00	26.60	15,296.43
12	ACERO REFUERZO EN ESTRUCT. DIAMETRO #3 FY= 4200 KG/CM2 INCL. SUMINIST., HABILIT., ARMADO, TRASLAP, GANCHOS, SILLETAS Y DESPERDICIO.	KG	1,076.04	S	63.90	\$ 68,756.98	1,009.01	0.00	0.00	1,009.01	64,475.74
13	ACERO REFUERZO EN ESTRUCT. DIAMETRO #4 FY=4200 KG/CM2 INCL. SUMINIST. HABILIT. ARMADO, TRASLAP, GANCHOS, SILLETAS Y DESPERDICIO.	KG	243.32	S	60.96	\$ 14,832.79	232.60	0.00	0.00	232.60	14,179.30
14	ACERO REFUERZO EN ESTRUCTURA DIAMETRO #5 FY= 4200 KG/CM2 INCLUYE SUMINISTRO, HABILITADO, ARMADO, TRASLAPES, SILLETAS, GANCHOS Y DESPERDICIOS.	KG	65.06	S	66.87	\$ 4,350.55	60.53	0.00	0.00	60.53	4,047.64
15	CONCRETO FC= 250 KG/CM2 EN ESTRUCT. Y LOSAS T.M.A. 3/4, COLOC. VIBRADO, CURADO EN LOSAS INCLUYE AFINE Y ACAB. PIRECIB. IMPERMEABILIZANTE.	M3	15.50	S	6,345.74	\$ 98,358.97	15.60	0.00	0.10	15.60	98,993.54
<b>TOTAL DE ESTRUCTURA:</b>										<b>\$ 260,630.95</b>	
<b>TOTAL DE ESTIMACION:</b>										<b>\$ 260,630.95</b>	

ELABORO

ING. FELIPE SOTO BERNAL  
 CONTRATISTA

REVISÓ

ARQ. JESUS ALBERTO MONROY PASOS  
 SUPERVISOR

AUTORIZÓ

ING. JOSE ALFREDO CASTAÑEDA MOTTA  
 DIRECTOR DE OBRAS PUBLICAS

ING. FELIPE SOTO BERNAL  
 CALLE OPALO 1 No.110, FRACC. LA JOYA  
 MAZATLAN, SINALOA  
 R.F.C.  
 SOBF610218R95

I.M.S.S.  
 E5362923107



MUNICIPIO DE CONCORDIA, SINALOA  
 H. AYUNTAMIENTO DE CONCORDIA

DIRECCION DE OBRAS PUBLICAS

HOJA: 1 de 1



**NUMEROS GENERADORES**

ESTIMACION: **02 (Dos)**  
 LOCALIDAD: **CHIRIMOYOS DE LA PETACA** MUNICIPIO: **CONCORDIA**  
 DESCRIPCION: **REHABILITACION DE DOS AULAS EN ESCUELA PRIMARIA JOSEFA ORTIZ DE DOMINGUEZ, DE LA LOCALIDAD DE CHIRIMOYOS DE LA PETACA, MUNICIPIO DE CONCORDIA, SINALOA.**

CLAVE	CONCEPTO	UNIDAD	LOCALIZACION			LARGO	ANCHO	ALTO	RESULTADO	OBSERVACIONES	
			EJE	TRAMO	PZAS						
<b>MEJORAMIENTO DE AULAS</b>											
<b>ESTRUCTURA</b>											
10	CIMBRA P/LOSAS, ACABADO APARENTE C/TRIPLAY DE PINO 16 MM INCL. CIMBRADO, DESCIMBRADO, CHAFLAN, GOTERO Y FRENTES (OCHAVOS).	M2				1.00	13.00	10.40	135.20	Losa	
						3.00	13.00	0.20	-7.80	menos Trabes	
										<b>127.40</b>	
11	CIMBRA APARENTE EN TRABES CON TRIPLAY DE PINO DE 16 MM INCL. CIMBRADO, DESCIMBRADO, CHAFLANES Y OCHAVOS Y FRENTES.	M2				1.00	13.00	0.80	10.40	Trabe Cumbre	
						2.00	13.00	0.70	18.20	Trabe Lateral	
										<b>28.60</b>	
12	ACERO REFUERZO EN ESTRUCT. DIAMETRO #3 F'Y= 4200 KG/CM2 INCL. SUMINIST., HABILIT., ARMADO, TRASLAP. GANCHOS, SILLETAS Y DESPERDICIO.	KG				13.00/0.15=87 pza(10.40)= <b>904.80</b>		0.560	506.69	Losa	
						10.40/0.15=69 pza(13.00)= <b>897.00</b>		0.560	502.32	Losa	
										<b>1,009.01</b>	
13	ACERO REFUERZO EN ESTRUCT. DIAMETRO #4 F'Y=4200 KG/CM2 INCL. SUMINIST. HABILIT. ARMADO, TRASLAP. GANCHOS, SILLETAS Y DESPERDICIO.	KG				1.00	13.00	4.00	0.994	51.69	Trabe Cumbre
						2.00	13.00	7.00	0.994	180.91	Trabe Lateral
										<b>232.60</b>	
14	ACERO REFUERZO EN ESTRUCTURA DIAMETRO #5 F'Y=4200 KG/CM2 INCLUYE SUMINISTRO, HABILITADO, ARMADO, TRASLAPES, SILLETAS, GANCHOS Y DESPERDICIOS.	KG				3.00	13.00		1.552	<b>60.53</b>	Trabe Cumbre
						1.00	13.00	10.40	0.10	13.52	Losa
						2.00	13.00	0.20	0.25	1.30	Trabe Lateral
15	CONCRETO F'C= 250 KG/CM2 EN ESTRUCT. Y LOSAS T.M.A. 3/4, COLOC. VIBRADO, CURADO EN LOSAS INCLUYE AFINE Y ACAB. P/RECIB. IMPERMEABILIZANTE.	M3				1.00	13.00	0.20	0.30	0.78	Trabe Cumbre
										<b>15.60</b>	

ELABORÓ  
  
 ING. FELIPE SOTO BERNAL  
 CONTRATISTA

REVISÓ  
  
 ARQ. JESUS ALBERTO MONROY PASOS  
 SUPERVISOR

AUTORIZÓ  
  
 ING. JOSE ALFREDO CASTAÑEDA MOTTA  
 DIRECTOR DE OBRAS PUBLICAS



ING. FELIPE SOTO BERNAL  
CALLE OPALO 1 No.110, FRACC. LA JOYA  
MAZATLAN, SINALOA  
R.F.C.  
SOBF610218R95



I.M.S.S.  
E5362923107

HOJA: 1 de 2  
MUNICIPIO DE CONCORDIA, SINALOA  
H. AYUNTAMIENTO DE CONCORDIA  
DIRECCION DE OBRAS PUBLICAS



### CROQUIS

DESCRIPCION: REHABILITACION DE DOS AULAS EN ESCUELA PRIMARIA JOSEFA ORTIZ DE DOMINGUEZ, DE LA LOCALIDAD DE CHIRIMOYOS DE LA PETACA, MUNICIPIO DE CONCORDIA, SINALOA.

LOCALIDAD: CHIRIMOYOS DE LA PETACA  
ESTIMACION: 02 (Dos)  
MUNICIPIO: CONCORDIA

### PLANO DE PROYECTO

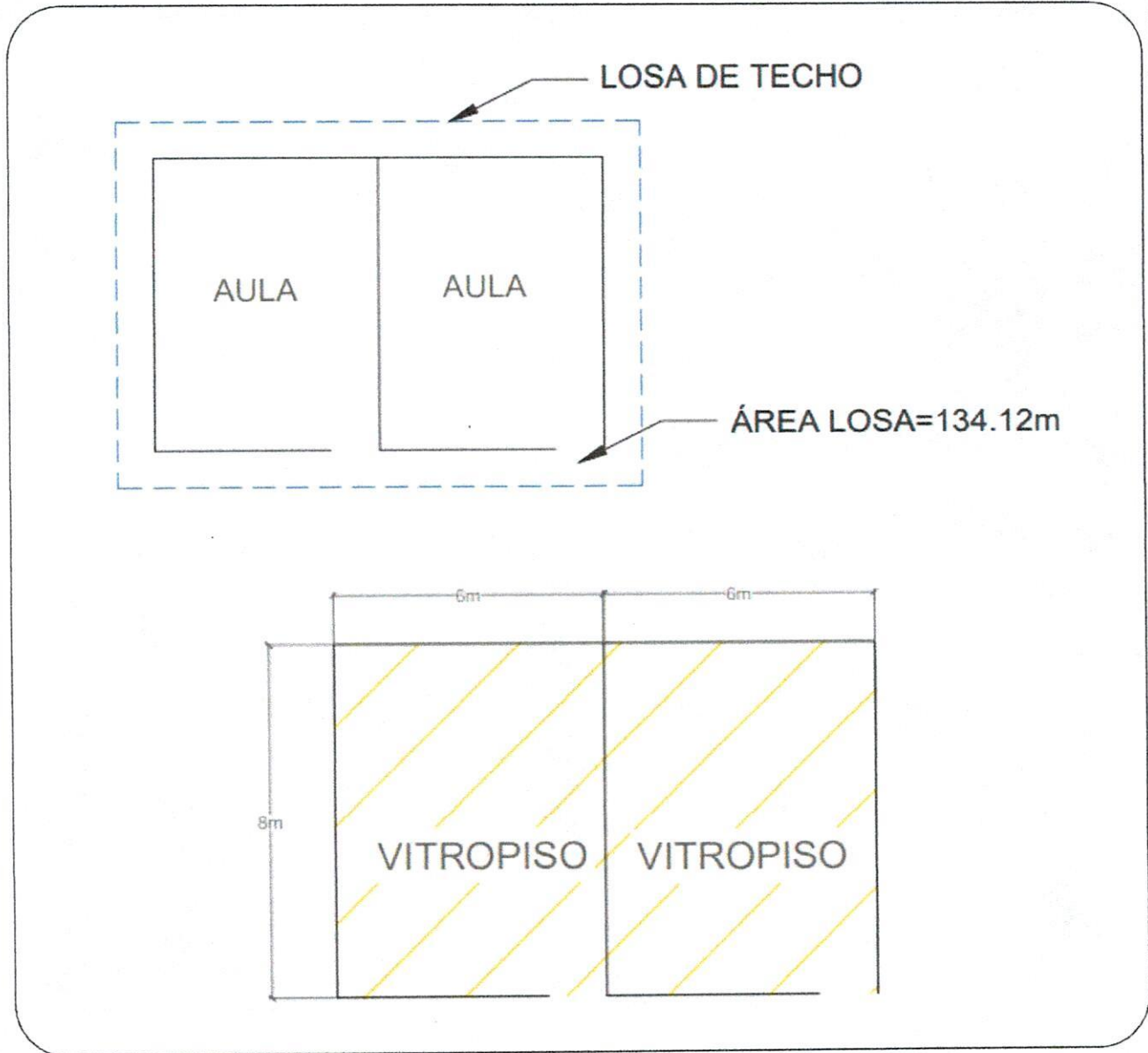

ELABORO  
  
ING. FELIPE SOTO BERNAL  
CONTRATISTA

AUTORIZA  
  
ARQ. JESUS ALBERTO MONROY PASOS  
SUPERVISOR

ING. FELIPE SOTO BERNAL  
CALLE OPALO 1 No.110, FRACC. LA JOYA  
MAZATLAN, SINALOA  
R.F.C.  
SOBF610218R95



I.M.S.S.  
E5362923107

HOJA: 2 de 2  
MUNICIPIO DE CONCORDIA, SINALOA  
H. AYUNTAMIENTO DE CONCORDIA

DIRECCION DE OBRAS PUBLICAS



### CROQUIS

ESTIMACION: 02 (Dos)  
MUNICIPIO: CONCORDIA  
DESCRIPCION: REHABILITACION DE DOS AULAS EN ESCUELA PRIMARIA JOSEFA ORTIZ DE DOMINGUEZ, DE LA LOCALIDAD DE CHIRIMOYOS DE LA PETACA, MUNICIPIO DE CONCORDIA, SINALOA.

### ALZADO Y DETALLES DE ESTRUCTURA

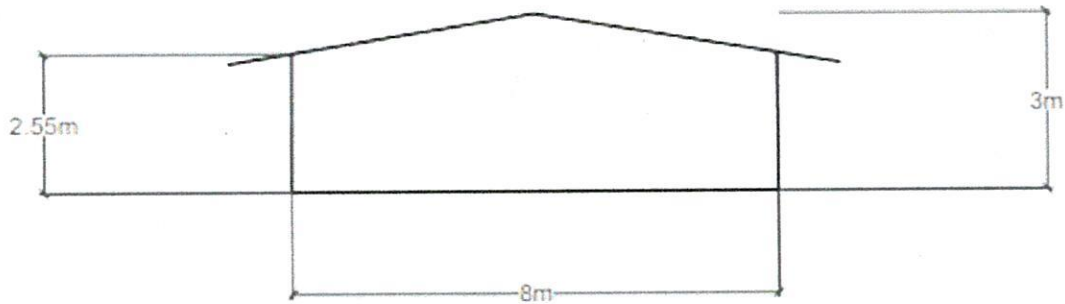

### LOSA ARMADA

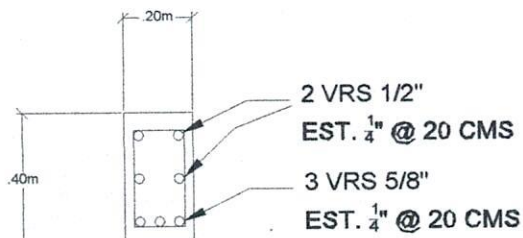

### TRABE CUMBRERA

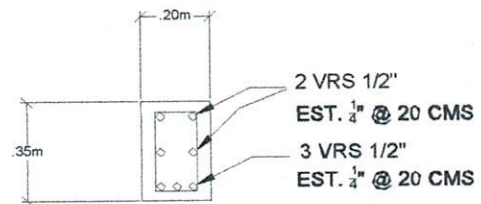

### VIGA LATERAL

ELABORÓ  
  
ING. FELIPE SOTO BERNAL  
CONTRATISTA

AUTORIZÓ  
  
ARQ. JESUS ALBERTO MONROY PASOS  
SUPERVISOR